

# Dr.-Ing. Cornelia Lang

Gerinnehydraulik (19025)  
Erfasste Fragebögen = 54



## Auswertungsteil der geschlossenen Fragen

### Legende

Frage-  
text

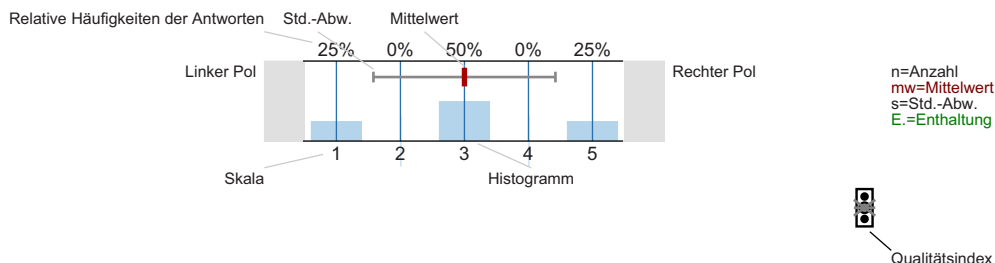

### Erklärung der Ampelsymbole

- Der Mittelwert liegt unterhalb der Qualitätsrichtlinie.
- Der Mittelwert liegt im Toleranzbereich der Qualitätsrichtlinie.
- Der Mittelwert liegt innerhalb der Qualitätsrichtlinie.

## 1. Fragen zur Vorlesung

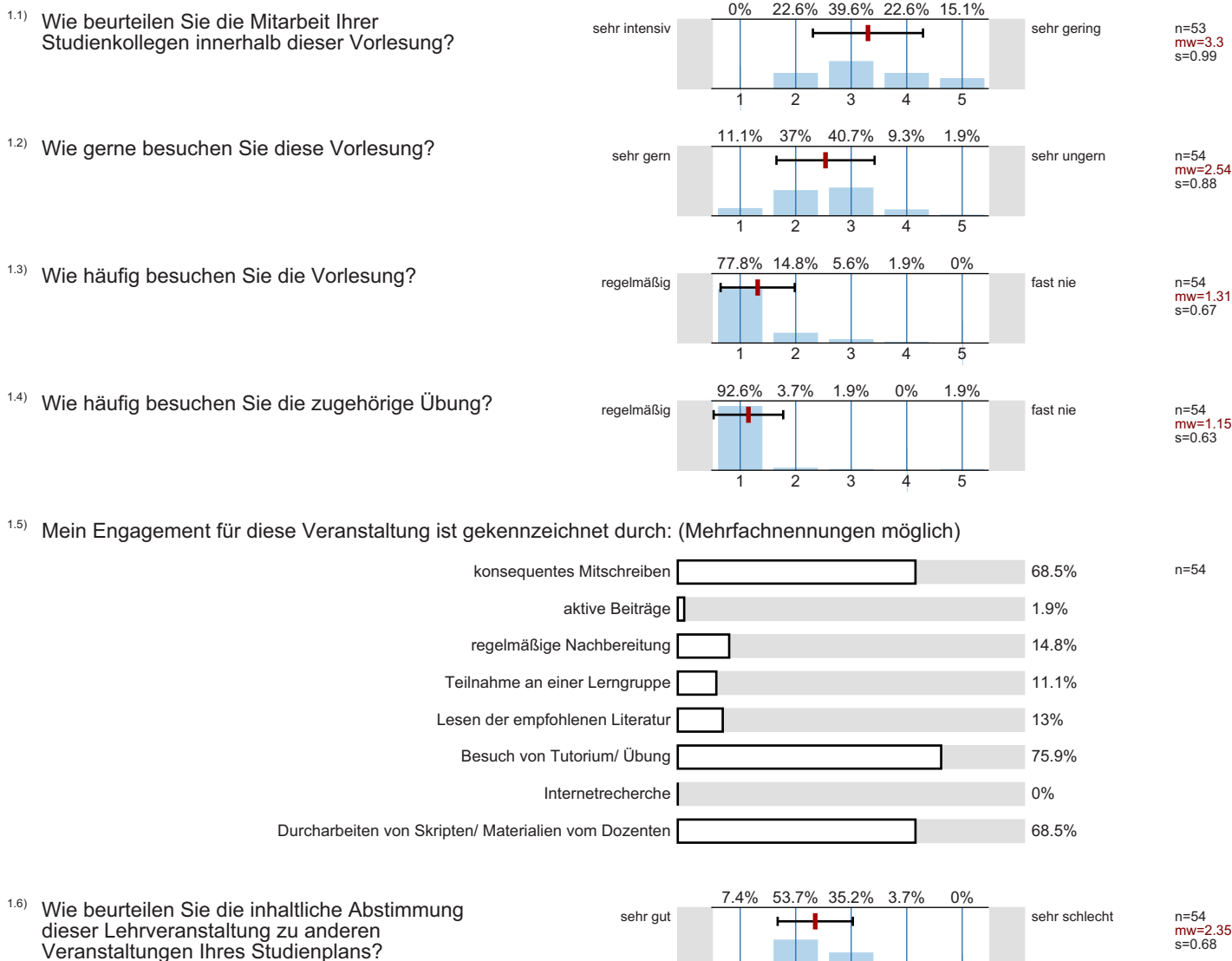

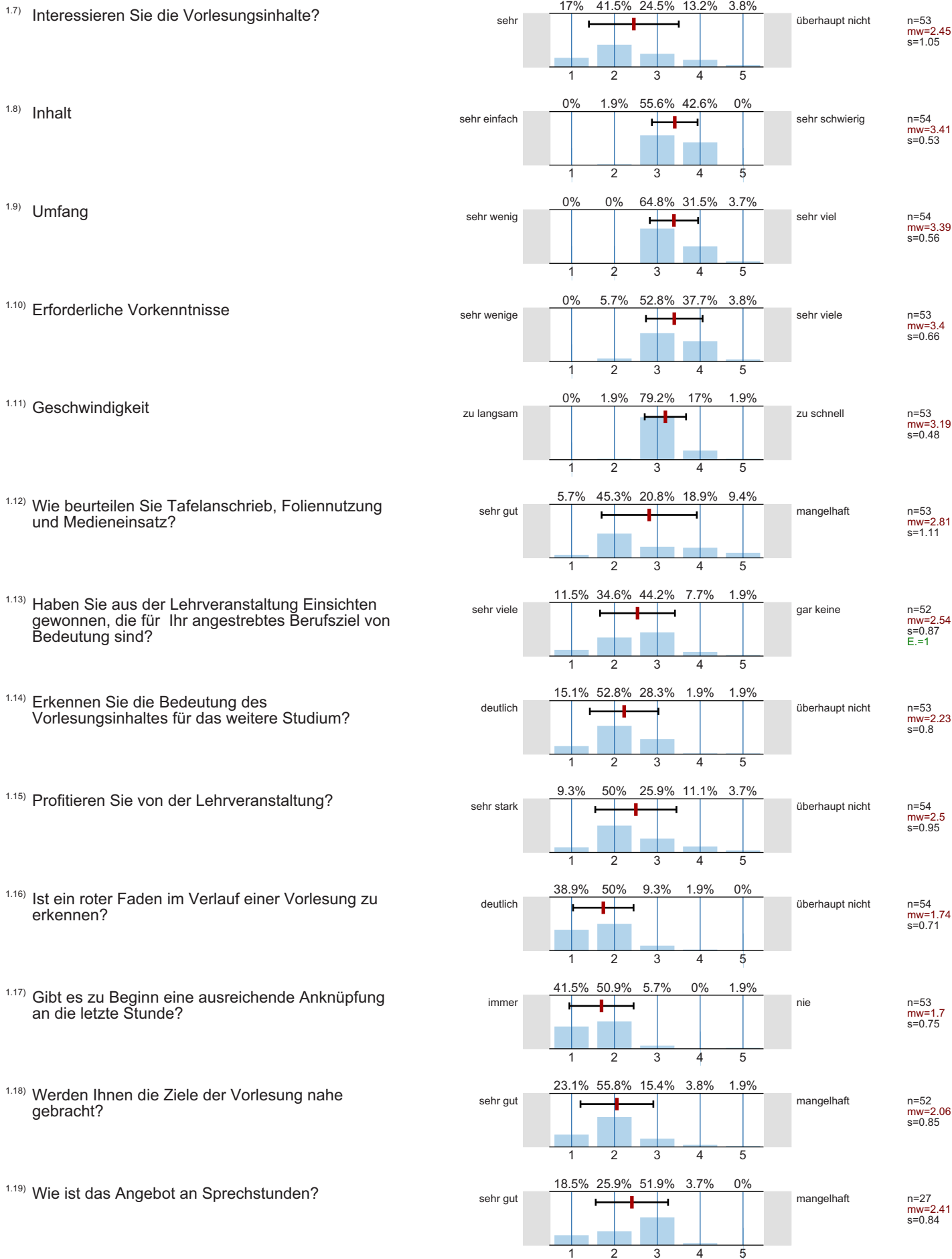

1.20) Bitte beurteilen Sie die Betreuung in den Sprechstunden

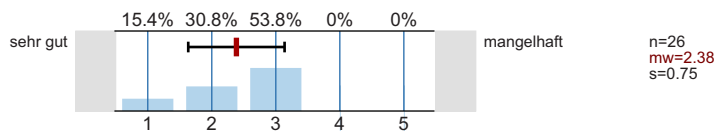

## 2. Fragen zum Dozenten

2.1) Wie beurteilen Sie die Vorbereitung des Dozenten?

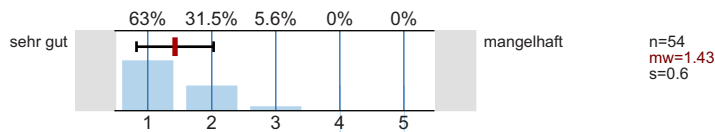

2.2) Spricht der Dozent laut und verständlich?

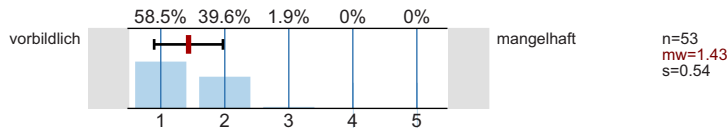

2.3) Wie beurteilen Sie das Verhältnis zwischen Dozenten und Studierenden?

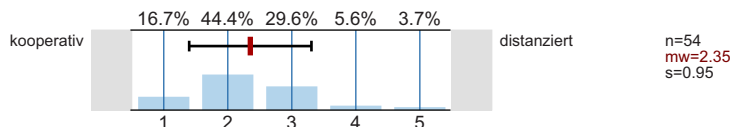

## 3. Monitoring

3.1) Bitte benoten Sie die Lehrveranstaltung insgesamt

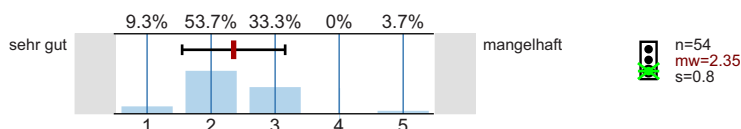

3.2) Wie hoch ist der notwendige Arbeitsaufwand für diese Lehrveranstaltung?

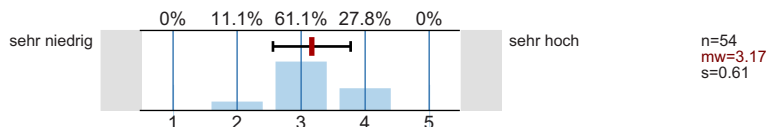

3.3) Der notwendige Arbeitsaufwand für diese Lehrveranstaltung ist ...

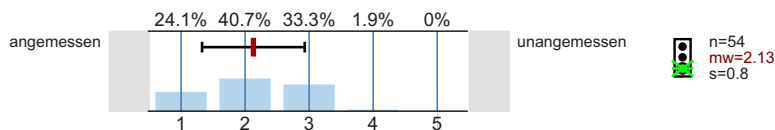

3.4) Wie ist die Lehrveranstaltung strukturiert?

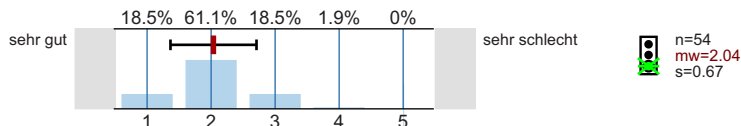

3.5) Wirkt der Dozent engagiert und motiviert bei der Durchführung der Veranstaltung?

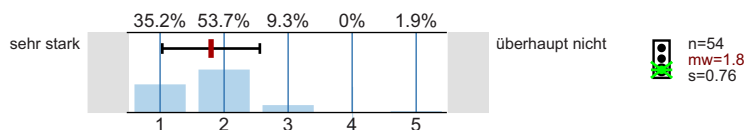

3.6) Geht der Dozent auf Fragen und Belange der Studierenden ein?

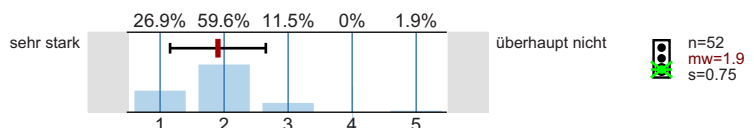

## 4. Fragen zum Studium

4.1) Wann werden Sie Ihr Studium voraussichtlich abschließen können?

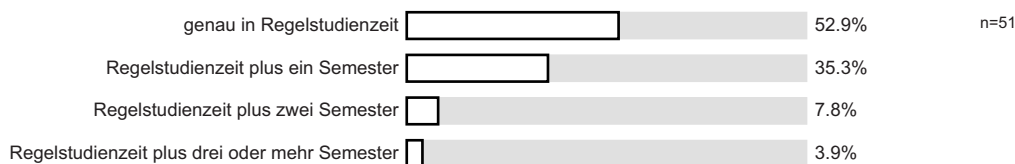

4.2) Im wievielten Fachsemester befinden Sie sich?

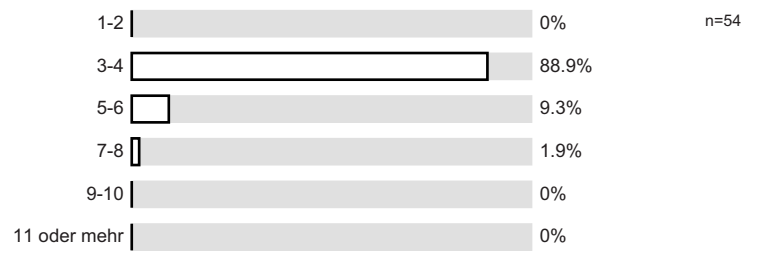

# Profillinie

Teilbereich: 6. SoSe 10 Bauingenieurwesen

Name der/des Lehrenden: Dr.-Ing. Cornelia Lang

Titel der Lehrveranstaltung: Gerinnehydraulik  
(Name der Umfrage)

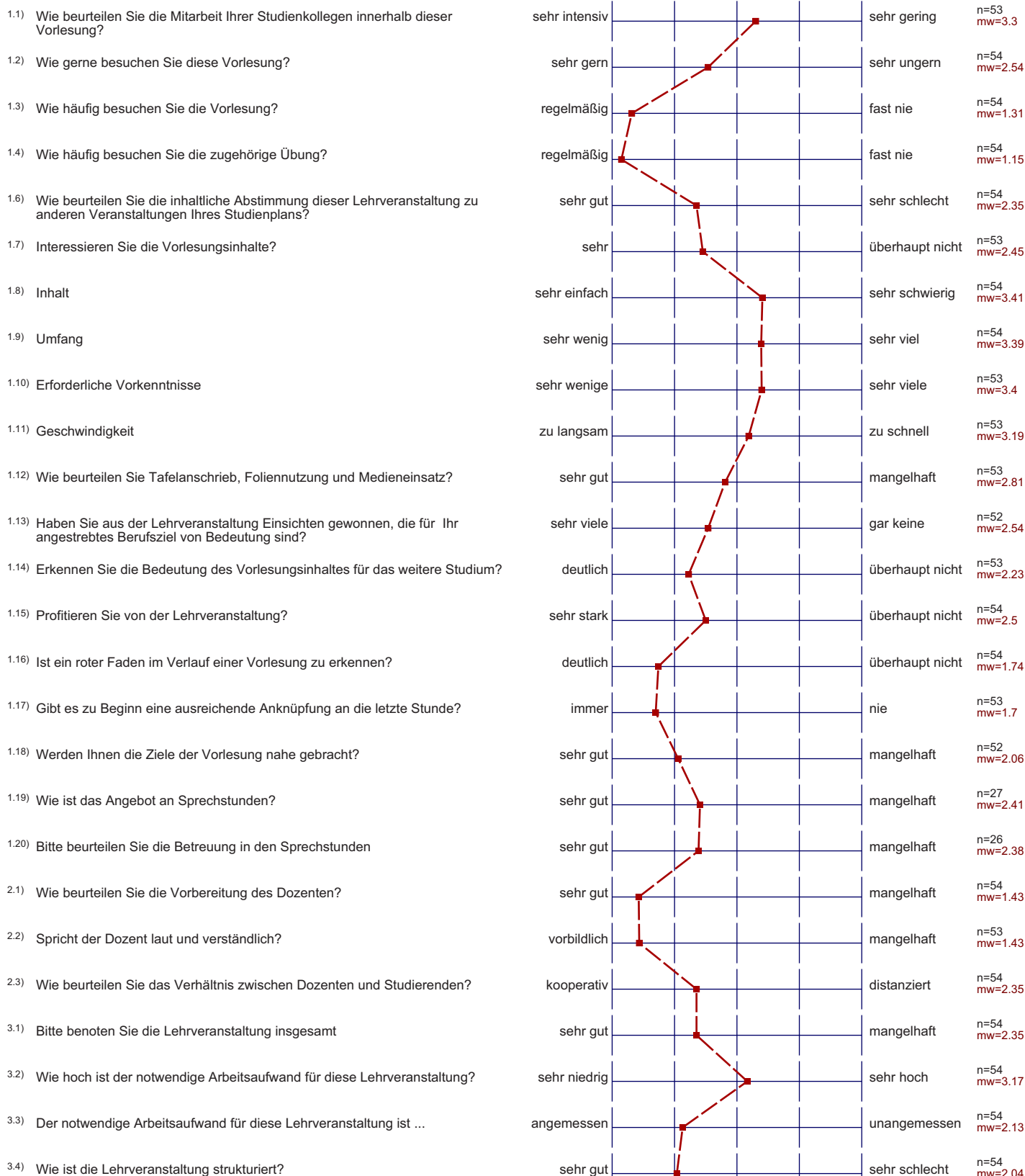

3.5) Wirkt der Dozent engagiert und motiviert bei der Durchführung der Veranstaltung?



3.6) Geht der Dozent auf Fragen und Belange der Studierenden ein?

